

RESIDENCE "I GIARDINI DI BRONTE"  
EDIFICIO A COMMERCIALE/NON RESIDENZIALE

6 C COSTRUZIONI SRL  
GRUPPO CARDARELLI

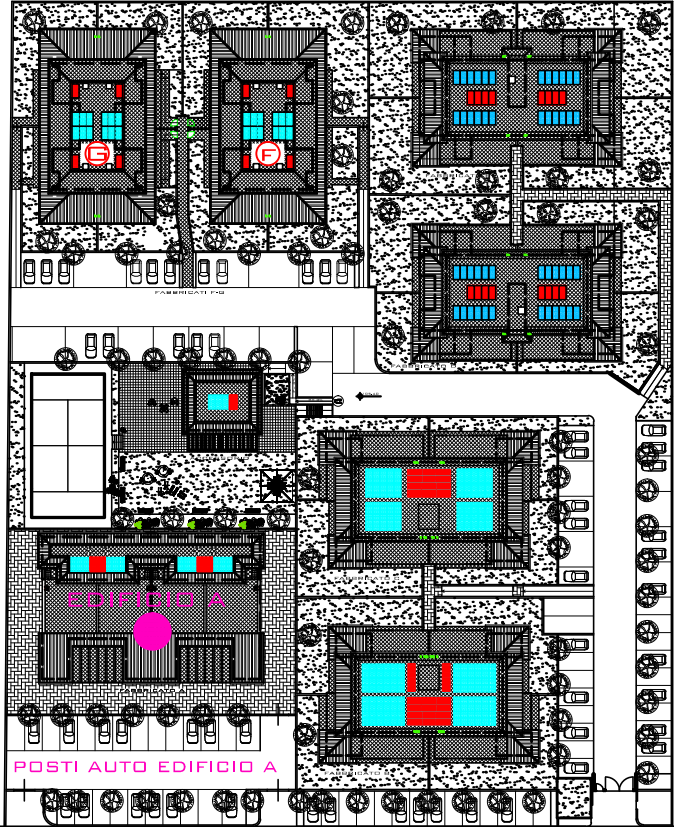

VIA BRONTE

COMMERCIALE/NON RESIDENZIALE A

VANO	SINGOLO	TOTALI
PIANO TERRA NEGOZIO	MQ 93,25	MQ 373,00
RETRO NEGOZIO/ACCESSORIO	MQ 34,50	MQ 138,00
PERGOLA	MQ 20,00	MQ 80,00
SPAZIO ESTERNO PAVIMENTATO		MQ 466,00
PIANO 1° (LOCALI TECNICI)	MQ 30,50	MQ 122,00
LASTRICO SOLARE	MQ 59,50	MQ 238,00
POSTI AUTO MQ 12,50	N° 6	N° 24

1 CM = 2 MT

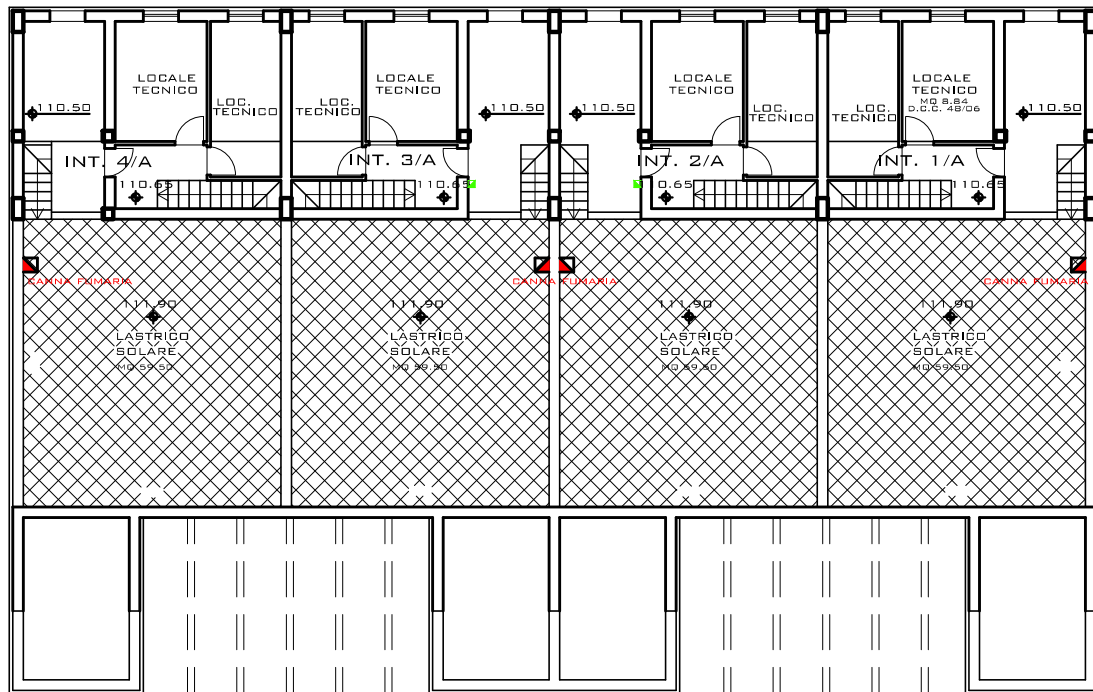

PIANTA PIANO PRIMO

1:200

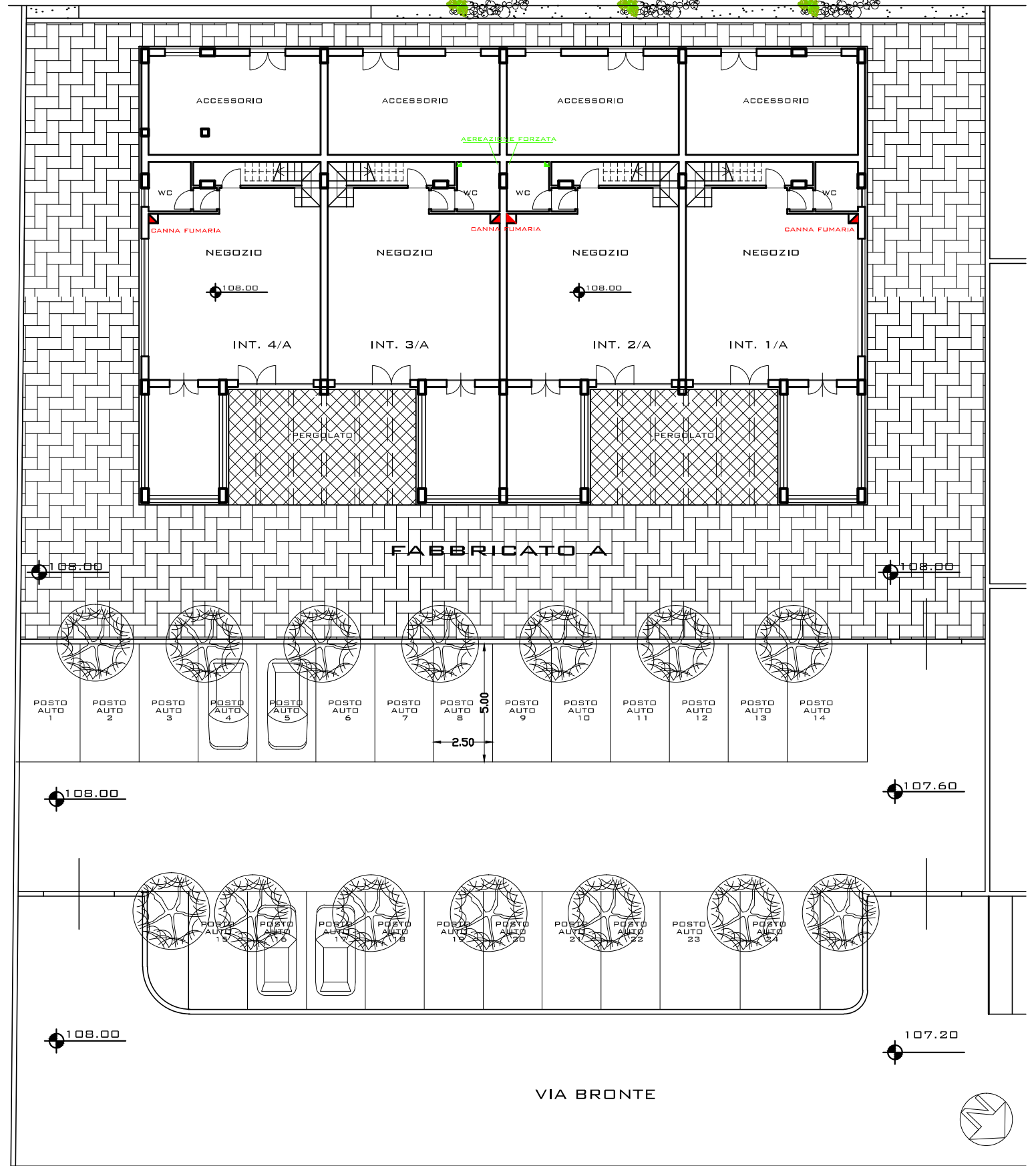

FABBRICATO A

PIANTA PIANO TERRA

1:200

VIA BRONTE